

**¡¡¡ ya estamos aquí de nuevo !!!**

## **La reforma de la Feria: ¿ un riesgo?**

**Ese era el titular de nuestro Boletín anterior. Nos referíamos, claro está, a los riesgos que para el vecindario de Terramelar podían entrañar las obras, por entonces, recién comenzadas.**

**Son de lamentar los accidentes laborales ocurridos en tan mastodónticas y aceleradas obras, y deseamos que la premura de tiempo y el deseo de entregar las obras en los plazos señalados, no hagan bajar la guardia en la prevención de riesgos.**

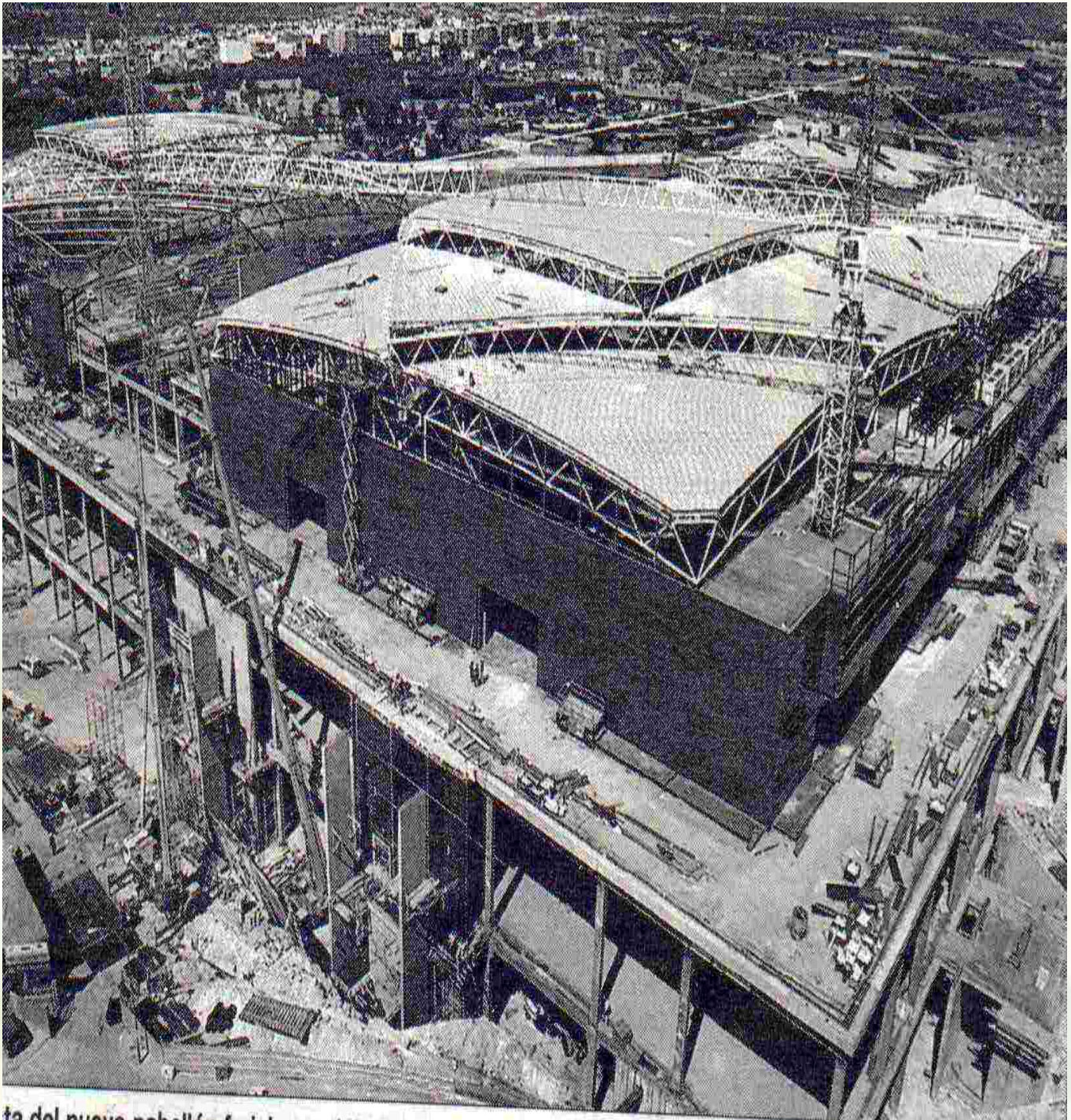

to del nuevo estadio...

Transcurridos ocho meses de obras, el titular ahora es:

# La reforma de la Feria: un infierno para los

# vecinos de Terramelar.

**Así, sin paliativos. A las consecuencias de tipo general que están provocando las obras:**

- Tránsito de vehículos pesados en las inmediaciones del barrio, invadiendo en muchas ocasiones la Avda. de Algemésí.
- Maniobras de riesgo en los alrededores de la Feria, zona de paso obligado para muchos vecinos para salir y entrar de Terramelar.
- Contaminación ambiental y sonora, especialmente por las noches.

**Hay que añadir el impacto especial que suponen para aquella zona de Terramelar más próxima a las obras:**

- Daños en las viviendas ( grietas, desconchados) provocados por las demoliciones realizadas.
- Nivel de ruido insoportable durante las 24 horas, siendo especialmente insufrible durante las noches veraniegas.
- Impacto psicológico en algunos vecinos, que han visto sus horas de descanso afectadas.

---

## ULTIMA HORA SOBRE LA FERIA DEL MUEBLE

Es más que probable que en la inmediata Feria del Mueble no estén operativos los nuevos aparcamientos. La Policía Local de Paterna nos ha comunicado que restringirá el acceso principal (desde la CV-31) debiendo

utilizar la entrada desde la rotonda de Canal 9. Para salir se podrán utilizar indistintamente los dos accesos.



Es un hecho probado que antes de la reforma la Feria de Valencia ha producido grandes trastornos al Barrio de Terramelar, sobre todo durante los grandes certámenes feriales.

También es un hecho palpable que La Feria está produciendo graves trastornos durante su remodelación, a pesar de que sus responsables nos prometieron que las molestias iban a ser mínimas.

Y lo peor: nadie nos puede garantizar que después de la reforma, el Barrio de Terramelar no va a seguir sufriendo los inconvenientes de tener uno de los Recintos Feriales más importantes de España a escasos metros de sus viviendas SIN TENER NI UNA SOLA COMPENSACIÓN POR ESTO.

**En toda sociedad civilizada, cuando como consecuencia de la actividad de una empresa se producen trastornos a sus vecinos se establecen una serie de compensaciones que mejoren su habitabilidad.**

**Eso es un hecho que la Feria ha previsto para determinados Núcleos Urbanos de Valencia cercanos a la Feria, pero no para Terramellar.**

Este tipo de compensaciones se pactan y establecen para evitar que empresas gigantes con muchos recursos legales a su favor (NO TODOS) fagociten a los pequeños o los ignoren. La Feria no puede vivir de espaldas al Barrio y por ello exigimos compensaciones, ejerciendo un derecho que todo ciudadano tiene: ser compensado cuando se le perjudica.

Por esto queremos que La Feria de Valencia mejore la habitabilidad de nuestro Barrio dotándolo de una zona pública multiuso (jardín y zona deportiva) en el solar ubicado frente al Colegio El Armelar y realice la conexión del alcantarillado del Barrio con el nuevo de la Feria, de manera que se elimine la depuradora.

No creemos que estemos pidiendo compensaciones que estén fuera de lugar; alguno de estos proyectos se van a hacer para otros Núcleos Urbanos de Valencia.

Evidentemente, nuestro barrio es pequeño y probablemente no tenga nada atractivo para la Feria.

Tampoco tenemos un Ayuntamiento poderoso como el de Valencia capaz de defendernos de los atropellos de un gigante.

Pero sí tenemos muchos vecinos indignados, cansados de tantos años de soportar los problemas que nos produce la Feria sin obtener ninguna compensación.

Y este problema, que va a ir a más a medida que las obras se aproximen al barrio, no debe ser ignorado por los directivos de Feria Valencia.



## ¿En qué estamos trabajando este año?

La Asociación de Vecinos continúa trabajando para que el Ayuntamiento de Paterna y la Generalitat nos proporcionen servicios adecuados a los impuestos que pagamos. Este año intentaremos resolver algunos de los problemas que enumeramos a continuación:

Apertura del **CONSULTORIO MÉDICO** con aumento de los profesionales que lo atienden.

**ZONAS VERDES.** Limpieza y ajardinamiento de la zona de “la pinada” (junto al acceso peatonal de la Feria). Conexión de dicho jardín con el terreno municipal existente entre las C/ Almassera y Alginet transformando este descampado en una zona ajardinada.

Vallado del solar que existe junto a la depuradora transformándolo en un jardín.

Construcción de un jardín con un espacio multiuso en parte del solar existente entre el Colegio “El Armelar” y el Centre Civic.

**ZONAS DE JUEGOS INFANTILES.** Mejora de las dos zonas de juegos infantiles que no se han reformado.

**BARRERAS ARQUITECTÓNICAS.** Finalización de las obras previstas en el presupuesto del 2000: construcción de la rampa de acceso al Colegio, y acondicionamiento del descampado existente junto a los adosados ubicados frente al Colegio.

**TRÁFICO.** Transformación del “pentágono” de las C/ Alginet y Mogente en una rotonda. Construcción de una rotonda en el cruce de la Av. Algemesí y la C/ Alginet.

**POLICÍA MUNICIPAL.** Aumento del servicio de Policía Municipal de barrio con instalación de un retén permanente. Exigencia por la Policía Municipal del cumplimiento de la ordenanza municipal en cuanto a tenencia de perros y gatos (seguridad, limpieza ...).

**MEJORA DE LA ROTULACIÓN Y NUMERACIÓN DE LAS CALLES.** Rotulación clara de las calles y los números, tanto en los cruces de las calles como junto a los portales.

**LIMPIEZA DE CALLES y MEJORA DE LA RECOGIDA DE RESIDUOS (CONTENEDORES DE VIDRIO, PAPEL y PLÁSTICO).** Incremento de la frecuencia de vaciado de los contenedores de **crystal, papel y plástico**. Mejora del servicio de limpieza de calles mediante el aumento del personal dedicado al mismo.

**LIMPIEZA y MEJORA del ALCANTARILLADO.** Realización de UN ESTUDIO SOBRE EL ESTADO del alcantarillado con realización de las obras necesarias para evitar las INUNDACIONES y los MALOS OLORES .

**ELIMINACIÓN DE LA DEPURADORA** y conexión con el alcantarillado general de la para evitar los olores y los riesgos para la salud.

**ZONAS DEPORTIVAS.** Dotación de una **zona deportiva de uso público** para todos los vecinos de Terramar mediante el establecimiento de un concierto con la Asociación Recreativa de

Terramelar. Instalación de canastas para la práctica del baloncesto en los espacios públicos disponibles en el barrio.

**TRANSPORTE.** Negociación con la COPUT para que la parada de Valterna que dará servicio a Terramelar disponga de unos accesos construidos de forma que **no perjudiquen a los vecinos que tienen sus viviendas en la zona más próxima**. Negociación con la **EMT** para que el autobús número **63** prolongue su recorrido hasta Terramelar.

**PANTALLAS ACÚSTICAS.** Gestión ante la COPUT para la instalación de pantallas acústicas en el perímetro del barrio que linda con vías de alta velocidad.

**CORREOS.** Creación de una oficina de Correos en Terramelar donde sea posible recibir paquetes, certificados ... Mejora de la frecuencia del reparto de la correspondencia.

---

## *Terramelar en Fiestas*



**Del 28 al 30 de Septiembre de 2001**

## **PROGRAMA DE ACTOS**

**Viernes, 28 de Septiembre de 2001:** en el aparcamiento de la C/ Utiel ( junto al Polideportivo)

A las 17,00 horas : **TARDE DE LA MASCOTA** y juegos **INFANTILES**.  
Cada niño puede acudir con su animal de compañía, y mostrar sus habilidades, con sorpresas y regalos para los participantes.

A las 20,00 horas : **AEROBIC** - Exhibición del grupo de alumnas del **Gimnasio Universal Fitness**, de Terramelar. A continuación "Master class" por profesoras / es del mismo Gimnasio.

A las 22,30 horas, en el Polideportivo (puertas abiertas, con acceso libre): **CENA DE SOBAQUILLO** para todos, con bebida y "picoteo" a cargo de la Asociación de Vecinos.

## Sábado, 29 de Septiembre de 2001

A las 11,00 horas. **4º CROSS DE TERRAMELAR**. Con reparto de camisetas a todos los participantes. Animamos a todos los jóvenes de espíritu a sumarse a este acto que no tendrá carácter de competición y sí de reivindicación de un barrio sano y deportivo.

**LUGAR DE CONCENTRACIÓN** : frente al Centre Cívic.

A las 18,30 horas: **ANIMACIÓN INFANTIL** para todos los niños, en la explanada-aparcamiento de la C/ Utiel ( junto al Polideportivo).

A las 20 horas. **TEATRO**: El Grupo "La Escena " de Terramelar ofrecerá la representación de " ¡ LO QUE TIENEN QUE VER LAS CRIADAS ! ", de Alfonso Paso, en la sala Casaus del Centre Cívic.

A las 23.00- **VERBENA** con orquesta, en la explanada-aparcamiento de la C/ Utiel, junto al Polideportivo (puertas abiertas, con acceso libre).

## Domingo, 30 de Septiembre de 2001

A las 12,00 horas. **4º PASEO EN BICI** por las calles de nuestro Barrio, que hará que nos entren ganas de comer. Con reparto de gorras a todos los participantes. Lugar de concentración : frente al Centre Cívic.

A las 14,30 horas. **PAELLA MONUMENTAL**, elaborada por Paelles Bisbal, de L'Alcudia. Los tickets se podrán comprar en la Papelería Cela, al precio de 500 pts la ración.

Con este acto se darán por finalizadas  
las  
**FIESTAS DE TERRAMELAR 2001**

---

[Volver a página principal](#)